患者さんの声

最近世間ではマスクの着用は任意となっていますが、病院ではマスクを着用しつづける必要がありますか。

狛江市・狛江市医師会より、医療機関や高齢者施設等ではマスクを着用するよう、お願いが出ております。重症化リスクを避け、皆様の健康を守るため、ご協力をお願い申し上げます。

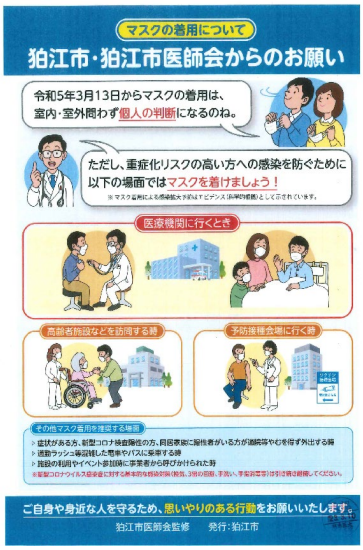

貴重なご意見をいただき、誠にありがとうございました。

今後ともお気づきの点がございましたらお声がけください。

なお、掲載にあたり、患者さんからのご意見を一部編集させていただく場合がございますので、ご理解いただきますようお願い申し上げます。

過去の『患者さんの声』はこちらのQRコードからご覧いただけます。

東京慈恵会医科大学附属第三病院