

あなたの認知症チェック

こんな症状はありませんか？

- 家事、片付け、着替え、計算など、今までできていたことができなくなった



- 会話をしてもつじつまが合わない



- 通帳や財布などを盗まれたなどという



- 同じことを何回も聞いてくる



- 薬を2回飲むことがある。あるいは飲んだか飲まないかわからなくなる



- 性格が変わった（怒りっぽくなった、頑固になった、など）



- ボーッとする時間が長い



- 時間や場所がわからない、いつも通っている道で迷う



- 何でもおっくうがうようになった



複数の項目に当てはまる場合は認知症の可能性が**あります**。

認知症かなと思ったら、上記チェックシートで症状をご確認ください。当てはまる項目が多い場合は当院にご相談されることをおすすめします。



アクセス

京王線調布駅南口より	バス	約10分
京王線国領駅より	徒歩	約15分
	バス	約4分
小田急線狛江駅北口より	バス	約10分

認知症疾患医療センター直通番号

03-3480-0702

センター受付時間：
月～土曜日 午前9時～12時、午後1時～3時



東京慈恵会医科大学附属 第三病院

〒201-8601 東京都狛江市 和泉本町4丁目11-1

東京慈恵会医科大学附属 第三病院

認知症疾患 医療センター ご案内

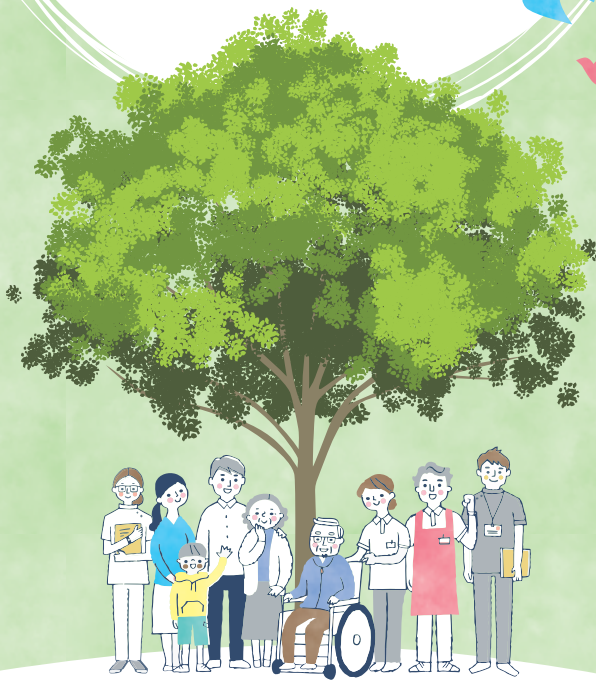

認知症の早期診断・早期治療。
そして寄り添う支援。

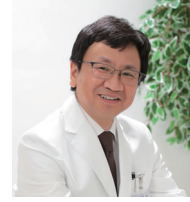

認知症疾患医療センター
センター長 布村 明彦

2025年には65歳以上の高齢者の5人に1人が認知症になると推計されています。つまり認知症は、ある程度以上の年齢になれば誰もがかり得る身近な病気と言えます。

認知症を確実に予防する手段が見出されるまでにはまだ相当の時間がかかるでしょう。しかし現在でも早期に認知症と診断できれば、進行を遅らせる可能性のある薬が数種類ありますし、また認知症の方々に対する支援のネットワークも整備されつつあります。

当院では認知症の早期診断・早期治療に努めるとともに、地域の各機関と連携し、認知症の方々にご家族に適切な支援を提供することを目的として、認知症疾患医療センターを設立しました。このパンフレットを通して、センターの活動をご紹介します。

認知症疾患医療センターの概要

当院は平成27年9月より認知症疾患医療センターを開設し、東京都より“地域連携型認知症疾患医療センター”の指定を受けました。

認知症の専門医療相談や鑑別診断の実施、保健・医療・介護の連携や認知症に関する研修会を行い、認知症の方やそのご家族が安心して暮らしていける地域づくりを進めて参ります。

センターの役割

■**専門医療・介護に関する相談** ご本人、ご家族、関係機関からの認知症に関する医療・介護、生活に関するご相談に専門知識を有する相談員が対応します。状況に応じて、外来受診予約や他の医療機関・介護施設等のご紹介、各種サービスのご案内などを行います。

■**認知症の鑑別診断と対応** 認知症の鑑別診断(画像診断・心理テスト等)はもちろんのこと、日常生活の状況、他の身体疾患等の状況も踏まえて、専門医が総合的な評価を行います。また、関係機関と情報共有を図り、医療・介護・福祉の連携を図りながら生活面の支援を行うと共に、入院治療が必要な場合は他の医療機関等をご紹介します。

■**地域連携の推進** 認知症の支援に携わる関係者(区市町村、地域包括センター、かかりつけ医、介護保険事業所等)と連携を図り、センターを含む地域全体で受入れを促進していく体制の構築を目指します。

■**人材育成・情報発信** 認知症医療に関する知識の向上を図るために、保健・医療・福祉及び介護関係者向けの研修会や講演会を実施すると共に、院内職員の育成にも努めています。また、家族会等の活動を通して地域住民への情報発信を行います。

入院患者さんへのよりよいケアを目指して

認知症ケアチームの活動

認知症ケアチームは、ご高齢の方や認知症の方が入院中に安心して適切な治療が受けられるように病棟主治医や看護師と共に検討しサポートを行い、更には退院後の福祉支援・環境調整についても一緒に考えて参ります。

チームには、精神神経科医師、脳神経内科医師、総合診療部(内科)医師、社会福祉士・精神保健福祉士、認知症看護認定看護師、医学部看護学科(老年看護学)教授など、認知症のエキスパートがそろっています。

地域の皆さまに最適に医療を提供する 認知症疾患医療センターの仕組みをご紹介します

ご相談から受診までの流れ

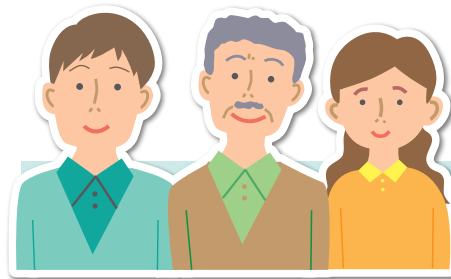

ご本人・ご家族・地域包括支援センター・行政機関・介護関係機関など かかりつけ医

相談担当者（ソーシャルワーカー・看護師）による専門医療福祉相談

直通番号

03-3480-0702

センター受付時間

月曜日から土曜日
午前9時～12時、午後1時～3時

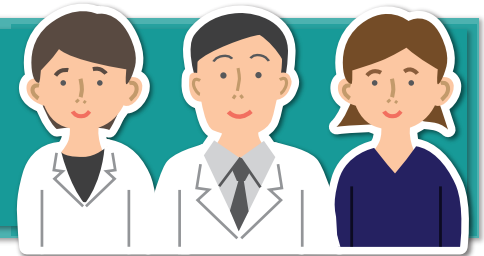

助言・介護関係機関ご紹介

当院は精神神経科入院施設がありません。
入院を要する場合は、他院をご紹介します。

原則かかりつけ医へご紹介

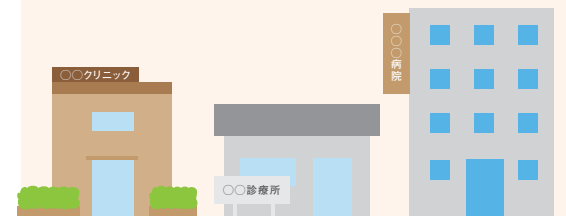

診察予約



診察
検査
説明診察

必要に応じて診察・検査結果をもとに相談担当者によるご相談や関係機関への調整を行います。

1. CT・MRI
2. SPECT
3. 脳波
4. 心理検査

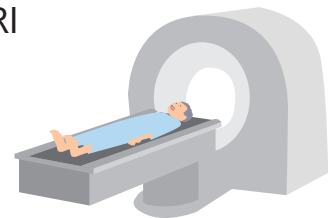

診療情報提供書の持参が難しい場合は、選定療養費(医科7,700円、歯科5,500円/2023年4月現在)がかかります。家族による代理受診の場合は、保険適用外のため面談費として5,500円がかかります。